

Controle van de installatie van een kaartlezer.

Hebt u problemen met het installeren van uw kaartlezer, dan raden wij u aan om na te kijken of de driver wel goed geïnstalleerd is. Dit kan u doen als volgt:
Klik op 'start' – 'Configuratiescherm' – 'Systeem' – 'Hardware' – 'Apparaatbeheer'

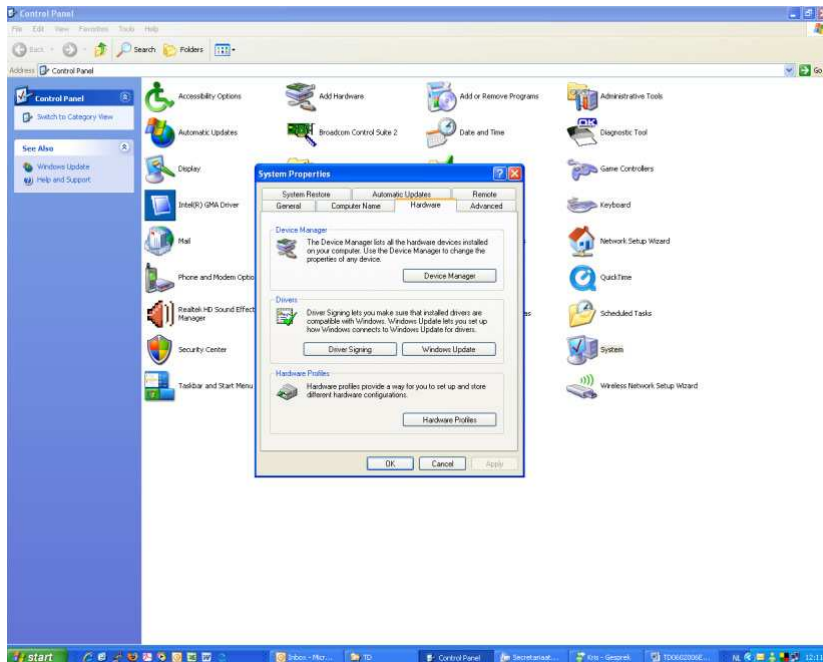

Open 'Apparaatbeheer'

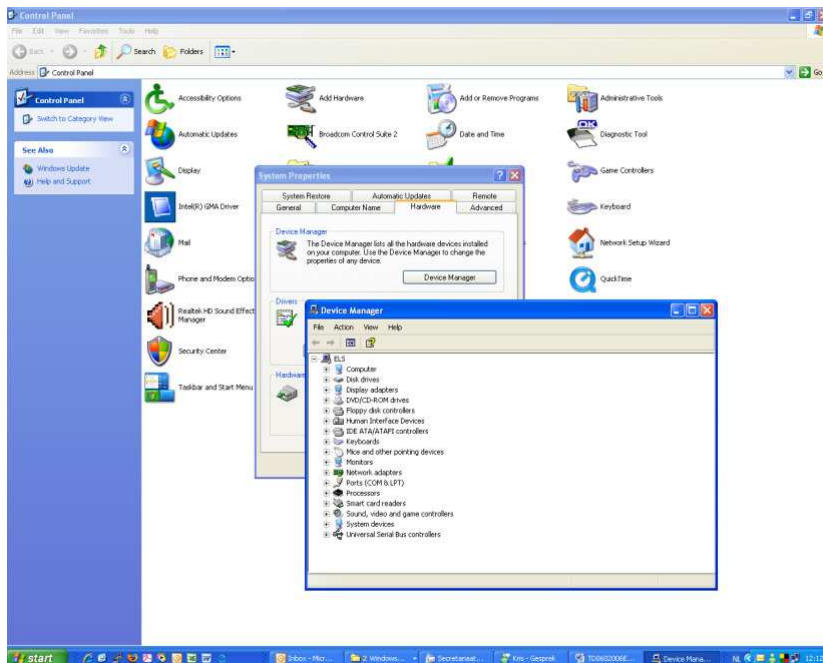

In de lijst van geïnstalleerde hardware zou u een onderdeel moeten vinden met de naam 'Smart card reader'.

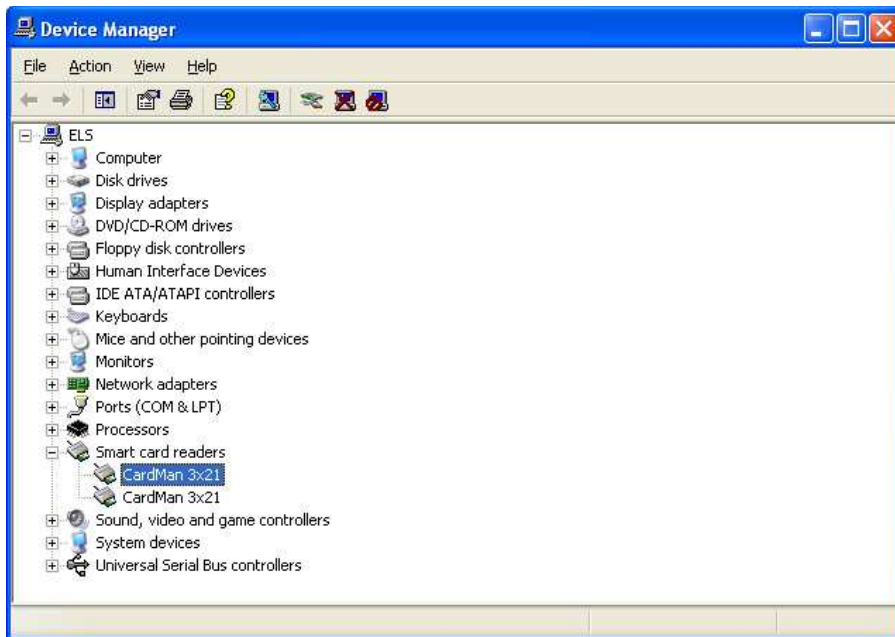

U klikt 2x op de kaartlezer en er verschijnt een scherm met de 'eigenschappen'.



U klikt op het tabblad stuurprogramma en u klikt verder naar 'Stuurprogramma bijwerken' (via Windows update).

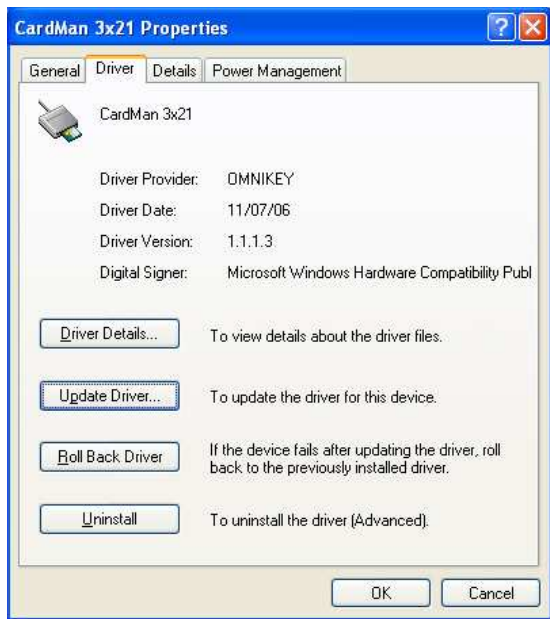

U start een wizard waarmee u de laatste versie download.
 Herstart de PC.

Om te checken of uw kaartlezer goed werkt doet u het volgende:
 Ga naar 'Start' – 'Configuratiescherm' – 'Diagnostic Tool'

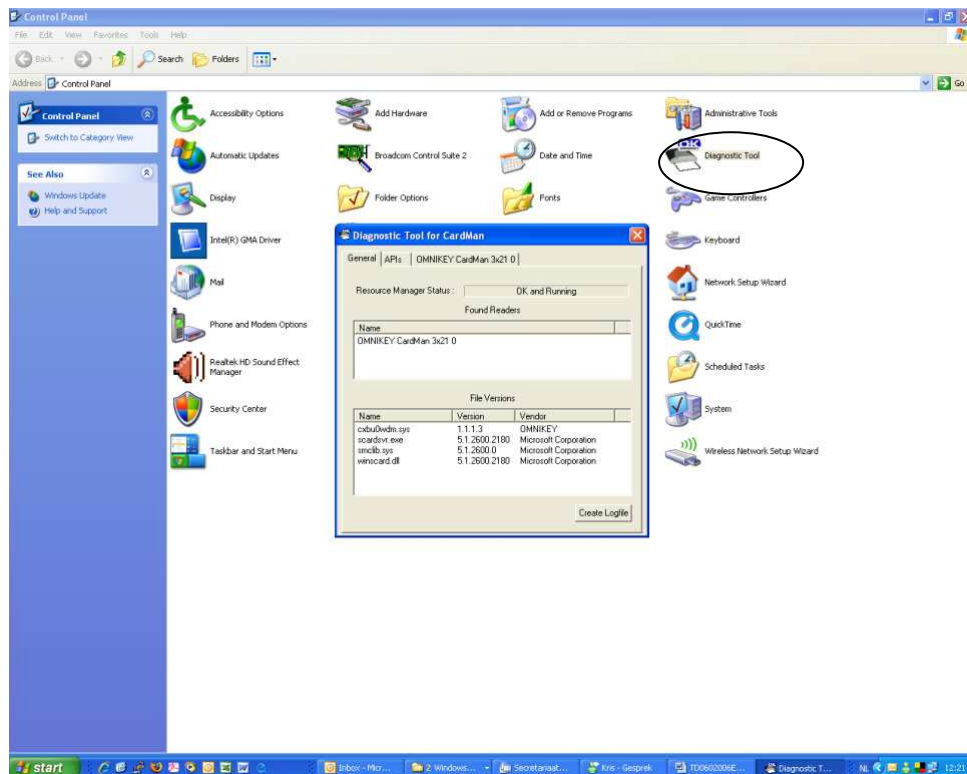

U klikt verder naar 'Omnikey Cardman 3x21'.

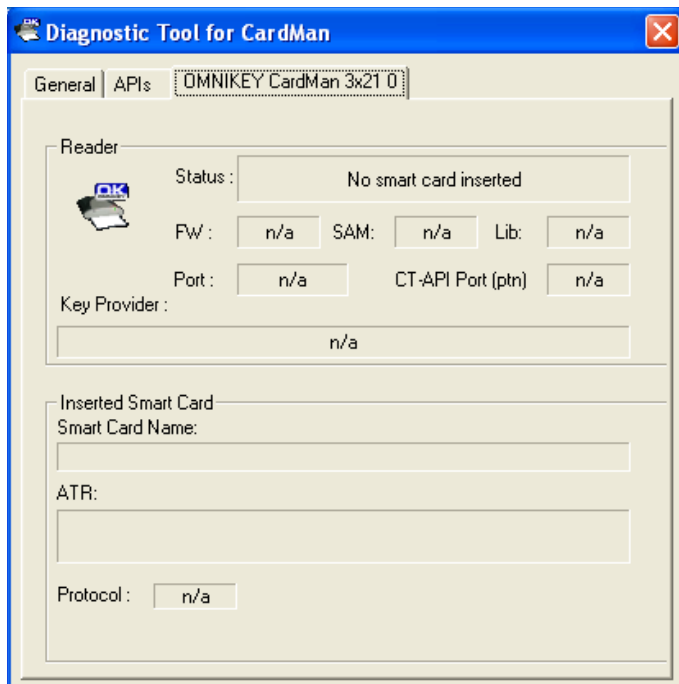

U ziet bovenaan de status van de kaartlezer, die zegt dat er geen kaart in de lezer zit. Als u nu een eID kaart of SISKaart in de kaartlezer steekt, dan zou de status moeten veranderen. Is dit het geval, dan is uw kaartlezer correct geïnstalleerd.

