

## Installatie Cardman en Cherry

1. Schakel de PC uit
2. Verbind de Cardman lezer met de PC via een USB poort aan de PC



Cardman 3121



Cardman 6121



Cherry ST1044

*Specifiek voor de Omnikey 6121 Dongle:  
Plaats de SAM kaart als volgt in de Dongle:*

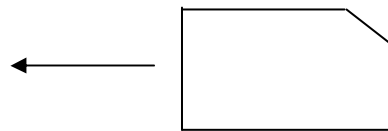
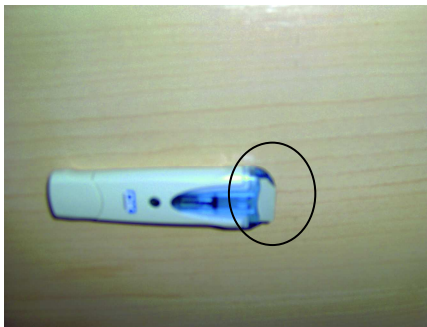

1. De dongle met [OK] naar boven gericht plaatsen en rechts de SAM-kaart inpluggen zodanig dat de chip van de SAM-kaart naar achter gericht is.
2. Plaats de dongle vervolgens in een USB poort van de PC.

3. Herstart de PC
4. De driver wordt geïnstalleerd.

Indien u Windows XP gebruikt wordt de driver automatisch gevonden.





klik volgende



klik volgende



klik volgende



klik voltoeien

Mocht het zijn dat de Cardman lezer niet zou werken, dan controleert u best of de driver goed is geïnstalleerd. Dat doet u op de volgende manier:  
Ga via Start – Settings – Configuratiescherm – Systeem –  
U klikt in het tabblad Hardware op Apparaatbeheer

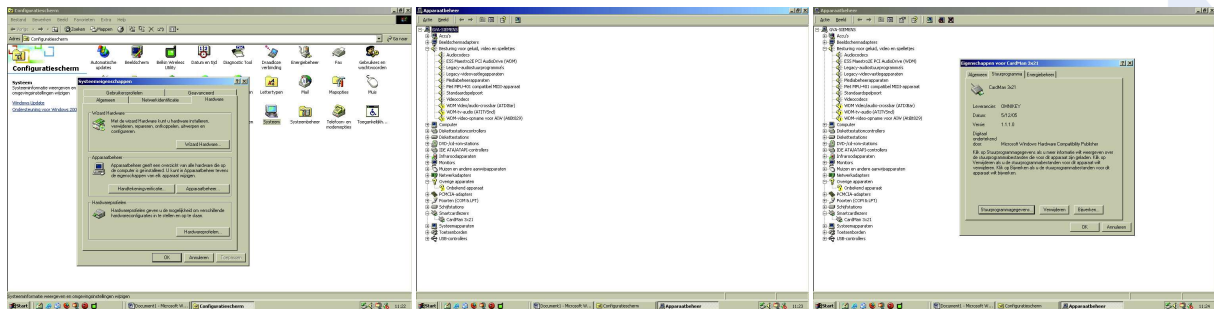

In deze lijst moet u Smartcardlezer zijn met daaronder het merk van de geïnstalleerde kaartlezer. Mocht U niets vinden, dan is de driver niet geupdated. U doet dat door op de smartcardlezer te dubbelklikken en in het venster naar Stuurprogramma te gaan en deze bij te werken. De lezer zou nu wel zichtbaar moeten zijn.

Op onze website [www.arrowup.be](http://www.arrowup.be) – support vindt u ook alle info daaromtrent.